IMPRESSA C50 – L’essentiel en bref

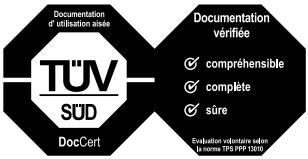

Le » Mode d‘emploi IMPRESSA C50 « et le présent » IMPRESSA C50 – L’essentiel en bref « ont obtenu le label d’approbation de l’organisme de contrôle technique indépendant allemand, TÜV SÜD, pour la simplicité de leur style, leur caractère complet et le traitement des aspects de sécurité.

IMPRESSA C50 – L'essentiel en bref

⚠

Ce mode d'emploi abrégé ne remplace pas le « Mode d'emploi IMPRESSA C50 ». Tout d'abord, veuillez lire et respecter impérativement les consignes de sécurité et mise en garde afin d'éviter tous dangers.

Rinçage de la machine

Vous pouvez lancer le cycle de rinçage manuellement à tout moment.

Condition : ESPRESSO est affiché sur le visuel (par exemple).

- Placez un récipient sous l'écoulement de café.
- P Effleurez le symbole P **pendant 2 secondes environ** jusqu'à ce que ENT.TIEN apparaisse sur le visuel.
- Appuyez sur le Rotary Switch pour accéder à la rubrique de programme.
  RINCER
- Appuyez sur le Rotary Switch pour lancer le cycle de rinçage.
  RINCE, de l'eau coule de l'écoulement de café.
  Le rinçage s'arrête automatiquement. ESPRESSO apparaît sur le visuel (par exemple).

Rinçage de la buse mousse fine

ℹ Ce chapitre est valable pour la **buse mousse fine Pro** et la **buse mousse fine.**

Pour garantir le bon fonctionnement de la buse mousse fine, vous devez obligatoirement la rincer à l'eau **après chaque** préparation de lait.

Votre IMPRESSA ne vous demande **pas** de rincer la buse mousse fine.

Condition : ESPRESSO est affiché sur le visuel (par exemple).

- Retirez le tuyau de lait du récipient à lait ou de la brique de lait.
- Remplissez un récipient de 250 ml d'eau fraîche.
- Plongez le tuyau de lait dans le récipient.

- Placez un récipient sous la buse mousse fine.
- Effleurez le symbole Vapeur.

  CHAUFFE / VAPEUR

  Dès que la machine est chaude, VAPEUR / PRET apparaît, le segment lumineux du sélecteur s'allume.
- Ouvrez le sélecteur en position ⇊.

  VAPEUR, la buse mousse fine et le tuyau de lait sont rincés à l'eau fraîche.
- Fermez le sélecteur en position ☕ lorsque de l'eau propre coule de la buse mousse fine.

  VAPEUR / PRET

  Le rinçage de la buse mousse fine est terminé.

Nettoyage de la buse mousse fine

ℹ Ce chapitre est valable pour la **buse mousse fine Pro** et la **buse mousse fine.**

Pour garantir le bon fonctionnement de la buse mousse fine, vous devez obligatoirement la nettoyer **quotidiennement** si vous avez préparé du lait. Votre IMPRESSA ne vous demande **pas** de nettoyer la buse mousse fine.

ATTENTION L'utilisation de détergents inadéquats peut entraîner une détérioration de la machine et la présence de résidus dans l'eau.

- Utilisez exclusivement les produits d'entretien JURA d'origine.

ℹ Le détergent Cappuccino JURA est disponible chez votre revendeur agréé.

Condition : ESPRESSO est affiché sur le visuel (par exemple).

- Retirez le tuyau de lait du récipient à lait ou de la brique de lait.
- Remplissez un récipient de 250 ml d'eau fraîche et versez-y un bouchon de détergent Cappuccino.
- Plongez le tuyau de lait dans le récipient.

- Placez un récipient sous la buse mousse fine.
- Effleurez le symbole Vapeur.

  CHAUFFE / VAPEUR

  Dès que la machine est chaude, VAPEUR / PRET apparaît, le segment lumineux du sélecteur s'allume.
- Ouvrez le sélecteur en position .

  VAPEUR, le nettoyage de la buse mousse fine et du tuyau de lait commence.
- Fermez le sélecteur en position lorsque le récipient contenant la solution détergente est vide.

  VAPEUR / PRET
- Rincez soigneusement le récipient, remplissez-le de 250 ml d'eau fraîche et plongez-y le tuyau de lait.
- Videz l'autre récipient et placez-le à nouveau sous la buse mousse fine.
- Ouvrez le sélecteur en position .

  VAPEUR, la buse mousse fine et le tuyau de lait sont rincés à l'eau fraîche.
- Fermez le sélecteur en position lorsque le récipient contenant l'eau fraîche est vide.

  VAPEUR / PRET

  Le nettoyage de la buse mousse fine est terminé.

Démontage et rinçage de la buse mousse fine

Pour garantir le bon fonctionnement de la buse mousse fine et pour des raisons d'hygiène, vous devez obligatoirement la démonter et la rincer **quotidiennement** si vous avez préparé du lait. Votre IMPRESSA ne vous demande pas de démonter et de rincer la buse mousse fine.

- Retirez le tuyau de lait et rincez-le soigneusement sous l'eau courante.
- Retirez la buse mousse fine avec précaution du Connector System© en la faisant légèrement tourner.
- Désassemblez la buse mousse fine.
- Rincez soigneusement toutes les pièces de la buse mousse fine sous l'eau courante. En présence de résidus de lait très secs, placez d'abord les pièces constitutives dans le détergent Cappuccino JURA puis rincez-les soigneusement.
- Réassemblez la buse mousse fine.

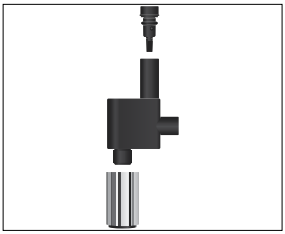

ℹ Pour garantir le fonctionnement optimal de la buse mousse fine, assurez-vous que toutes les pièces sont montées correctement et solidement.

- Insérez fermement la buse mousse fine dans le Connector System©.

Démontage et rinçage de la buse mousse fine Pro

Pour garantir le bon fonctionnement de la buse mousse fine Pro et pour des raisons d'hygiène, vous devez obligatoirement la démonter et la rincer **quotidiennement** si vous avez préparé du lait. Votre IMPRESSA ne vous demande pas de démonter et de rincer la buse mousse fine Pro.

- Retirez le tuyau de lait et rincez-le soigneusement sous l'eau courante.
- Retirez la buse mousse fine Pro avec précaution du Connector System© en la faisant légèrement tourner.
- Désassemblez la buse mousse fine Pro.
- Rincez soigneusement toutes les pièces de la buse mousse fine Pro sous l'eau courante. En présence de résidus de lait très secs, placez d'abord les pièces constitutives dans le détergent Cappuccino JURA puis rincez-les soigneusement.
- Réassemblez la buse mousse fine Pro.

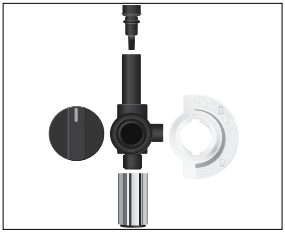

ℹ Pour garantir le fonctionnement optimal de la buse mousse fine Pro, assurez-vous que toutes les pièces sont montées correctement et solidement.

- Insérez fermement la buse mousse fine Pro dans le Connector System©.

Mise en place et activation du filtre

Vous n'avez plus besoin de détartrer votre IMPRESSA si vous utilisez la cartouche filtrante CLARIS Blue. Si vous n'avez pas activé la cartouche filtrante au cours de la première mise en service, vous pouvez le faire en suivant la procédure ci-dessous.

ℹ Exécutez l'opération de « mise en place du filtre » sans interruption. Vous garantirez ainsi le fonctionnement optimal de votre IMPRESSA.

Condition : ESPRESSO est affiché sur le visuel (par exemple).

P ▸ Effleurez le symbole P **pendant 2 secondes environ** jusqu'à ce que ENT.TIEN apparaisse sur le visuel.

▸ Tournez le Rotary Switch jusqu'à ce que FILTRE – s'affiche.

▸ Appuyez sur le Rotary Switch pour accéder à la rubrique de programme.
NON

▸ Tournez le Rotary Switch jusqu'à ce que OUI s'affiche.

▸ Appuyez sur le Rotary Switch pour confirmer le réglage.
OK apparaît brièvement sur le visuel.
FILTRE METTRE, le symbole Entretien s'allume.

▸ Retirez le réservoir d'eau et videz-le.

▸ Ouvrez le porte-filtre.

▸ Retirez la cartouche filtrante CLARIS Blue du Welcome Pack.

▸ Enfoncez la cartouche filtrante CLARIS Blue dans le réservoir d'eau en exerçant une légère pression.

▸ Fermez le porte-filtre. Il s'enclenche avec un clic audible.

ℹ L'efficacité du filtre s'épuise au bout de deux mois. Réglez sa durée de vie à l'aide du disque dateur placé sur le porte-filtre, dans le réservoir d'eau.

▸ Remplissez le réservoir d'eau avec de l'eau fraîche et remettez-le en place.

▸ Placez un récipient (d'au moins 500 ml) sous la buse mousse fine.

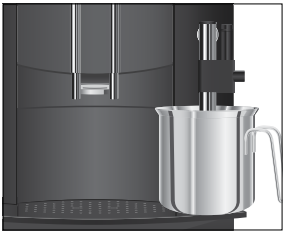

▸ Effleurez le symbole Entretien.
TOURNER OUVRIR, le segment lumineux du sélecteur s'allume.

▸ Ouvrez le sélecteur en position .
FILTRE RINCE, de l'eau coule de la buse mousse fine.

ℹ Vous pouvez interrompre le rinçage du filtre à tout moment. Pour cela, fermez le sélecteur. Ouvrez le sélecteur pour poursuivre le rinçage du filtre.

ℹ L'eau peut présenter une légère coloration. Celle-ci n'est pas nocive pour la santé et n'affecte pas son goût.

Le rinçage du filtre s'arrête automatiquement au bout d'environ 500 ml. TOURNER FERMER apparaît sur le visuel.

▸ Fermez le sélecteur en position ☕.
CHAUFFE, la machine chauffe.
ESPRESSO apparaît sur le visuel (par exemple). Le filtre est activé.

Remplacement du filtre

ℹ L'efficacité du filtre s'épuise après le passage de 50 litres d'eau. Votre IMPRESSA demande alors le remplacement du filtre.

ℹ L'efficacité du filtre s'épuise au bout de deux mois. Réglez sa durée de vie à l'aide du disque dateur placé sur le porte-filtre, dans le réservoir d'eau.

ℹ Si la cartouche filtrante CLARIS Blue n'est pas activée en mode de programmation, aucune demande de remplacement du filtre n'apparaît.

ℹ Les cartouches filtrantes CLARIS sont disponibles chez votre revendeur.

Condition : FILTRE / ESPRESSO est affiché sur le visuel (par exemple).

▸ Effleurez le symbole Entretien **pendant 2 secondes environ.**
FILTRE CHANGER apparaît sur le visuel.

▸ Retirez le réservoir d'eau et videz-le.

▸ Ouvrez le porte-filtre et retirez l'ancienne cartouche filtrante CLARIS Blue.

▸ Enfoncez une **nouvelle** cartouche filtrante CLARIS Blue dans le réservoir d'eau en exerçant une légère pression.

▸ Fermez le porte-filtre. Il s'enclenche avec un clic audible.

▸ Remplissez le réservoir d'eau avec de l'eau fraîche et remettez-le en place.

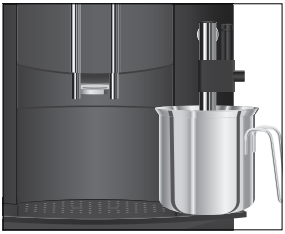

▸ Placez un récipient (d'au moins 500 ml) sous la buse mousse fine.

▸ Effleurez le symbole Entretien.
TOURNER OUVRIR, le segment lumineux du sélecteur s'allume.

▸ Ouvrez le sélecteur en position ⇊.
FILTRE RINCE, de l'eau coule de la buse mousse fine.

ℹ Vous pouvez interrompre le rinçage du filtre à tout moment. Pour cela, fermez le sélecteur. Ouvrez le sélecteur pour poursuivre le rinçage du filtre.

ℹ L'eau peut présenter une légère coloration. Celle-ci n'est pas nocive pour la santé et n'affecte pas son goût.

Le rinçage du filtre s'arrête automatiquement au bout d'environ 500 ml. TOURNER FERMER apparaît sur le visuel.

▸ Fermez le sélecteur en position ☕.
CHAUFFE, la machine chauffe.
ESPRESSO apparaît sur le visuel (par exemple).

Nettoyage de la machine

Après 200 préparations ou 80 rinçages à l'allumage, l'IMPRESSA demande un nettoyage.

ATTENTION L'utilisation de détergents inadéquats peut entraîner une détérioration de la machine et la présence de résidus dans l'eau.

▸ Utilisez exclusivement les produits d'entretien JURA d'origine.

ℹ Le programme de nettoyage dure environ 20 minutes.

ℹ N'interrompez pas le programme de nettoyage. Cela en compromettrait la qualité.

ℹ Les pastilles de nettoyage JURA sont disponibles chez votre revendeur agréé.

Condition : PULIRE / ESPRESSO est affiché sur le visuel (par exemple).

▸ Effleurez le symbole Entretien **pendant 2 secondes environ.**
VIDER CUVE apparaît sur le visuel.

▸ Videz le bac d'égouttage et le récipient à marc de café, puis remettez-les en place.
PRESSER ENT.TIEN

▸ Placez un récipient sous l'écoulement de café.

▸ Effleurez le symbole Entretien.
NETTOIE, de l'eau coule de l'écoulement de café.
L'opération s'interrompt, AJOUTER PASTILLE.

▸ Ouvrez le couvercle de l'entonnoir de remplissage pour café moulu.

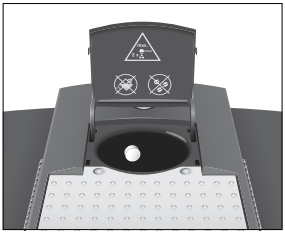

- Ajoutez une pastille de nettoyage JURA dans l'entonnoir de remplissage.
- Fermez le couvercle de l'entonnoir de remplissage.
- Effleurez le symbole Entretien.

  NETTOIE, de l'eau coule plusieurs fois de l'écoulement de café.

  L'opération s'arrête automatiquement.

  VIDER CUVE
- Videz le bac d'égouttage et le récipient à marc de café, puis remettez-les en place.

  CHAUFFE

  ESPRESSO apparaît sur le visuel (par exemple). Le nettoyage est terminé. Votre IMPRESSA est de nouveau prête à l'emploi.

Détartrage de la machine

L'IMPRESSA s'entartre au fil de son utilisation et demande automatiquement un détartrage. Le degré d'entartrage dépend de la dureté de votre eau.

⚠ ATTENTION Le détartrant peut provoquer des irritations en cas de contact avec la peau et les yeux.

- Evitez le contact direct avec la peau et les yeux.
- Rincez le détartrant à l'eau claire. En cas de contact avec les yeux, consultez un médecin.

ATTENTION L'utilisation de détartrants inadéquats peut entraîner une détérioration de la machine et la présence de résidus dans l'eau.

- Utilisez exclusivement les produits d'entretien JURA d'origine.

ATTENTION L'interruption du programme de détartrage peut entraîner une détérioration de la machine.

- Effectuez le détartrage jusqu'à la fin du programme.

ATTENTION Le contact avec le détartrant peut entraîner une détérioration des surfaces fragiles (marbre par exemple).

- Eliminez immédiatement les projections.

ℹ Le programme de détartrage dure environ 45 minutes.

ℹ Les tablettes de détartrage JURA sont disponibles chez votre revendeur agréé.

ℹ Si vous utilisez une cartouche filtrante CLARIS Blue et que celle-ci est activée, aucune demande de détartrage n'apparaît.

Condition : DETARTR. / ESPRESSO est affiché sur le visuel (par exemple).

- Effleurez le symbole Entretien **pendant 2 secondes environ.**
  VIDER CUVE apparaît sur le visuel.
- Videz le bac d'égouttage et le récipient à marc de café, puis remettez-les en place.
  AJOUTER PRODUIT
- Retirez le réservoir d'eau et videz-le.

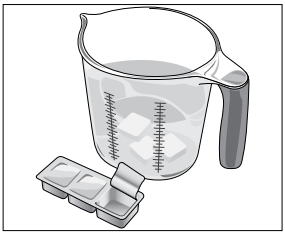

- Dissolvez entièrement le contenu d'un blister (3 tablettes de détartrage JURA) dans un récipient contenant 500 ml d'eau. Cela peut prendre quelques minutes.
- Remplissez le réservoir d'eau vide avec la solution obtenue et remettez-le en place.
  TOURNER OUVRIR, le segment lumineux du sélecteur s'allume.
- Retirez la buse mousse fine avec précaution du Connector System© en la faisant légèrement tourner.

- Placez un récipient (d'au moins 500 ml) sous le Connector System©.
- Ouvrez le sélecteur en position .
  DETARTRE, de l'eau coule plusieurs fois du Connector System©. Le symbole Entretien clignote pendant le cycle de détartrage.
  L'opération s'interrompt, TOURNER FERMER.
- Fermez le sélecteur en position .
  DETARTRE, le cycle de détartrage se poursuit.
  L'opération s'interrompt, VIDER CUVE.
- Videz le bac d'égouttage et le récipient à marc de café, puis remettez-les en place.
  REMPLIR RESERV.
- Videz le récipient et replacez-le sous le Connector System©.

- Placez un autre récipient sous l'écoulement de café.
- Retirez le réservoir d'eau et rincez-le soigneusement.
- Remplissez le réservoir d'eau avec de l'eau fraîche et remettez-le en place.

  TOURNER OUVRIR, le segment lumineux du sélecteur s'allume.
- Ouvrez le sélecteur en position ⚠.

  DETARTRE, le cycle de détartrage se poursuit.

  L'opération s'interrompt, TOURNER FERMER.
- Fermez le sélecteur en position ☕.

  DETARTRE, le cycle de détartrage se poursuit.

  L'opération s'interrompt, DETARTRE.

  De l'eau coule de l'écoulement de café.

  VIDER CUVE
- Replacez la buse mousse fine.
- Videz le bac d'égouttage et le récipient à marc de café, puis remettez-les en place.

  ESPRESSO apparaît sur le visuel (par exemple). Le détartrage est terminé. Votre IMPRESSA est de nouveau prête à l'emploi.

ℹ En cas d'interruption imprévue du programme de détartrage, rincez soigneusement le réservoir d'eau.