IMPRESSA XF50 Classic

Filter wechseln

Benötigtes Material:

Filterpatrone CLARIS White

Beutel à 4 Stück (Art. 62911)

⚠

Diese Kurzanleitung ersetzt nicht die »Bedienungsanleitung IMPRESSA XF50«. Lesen und beachten Sie unbedingt zuerst die Sicherheits- und Warnhinweise, um Gefahren zu vermeiden.

Voraussetzung:

BEREIT / FILTER

1

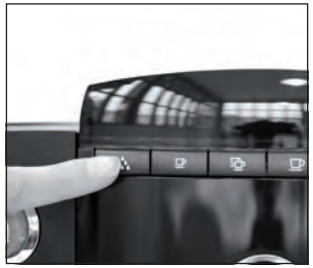

WECHSELN
HAHN AUF

2

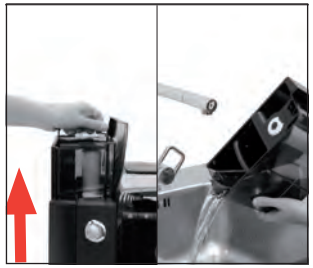

3

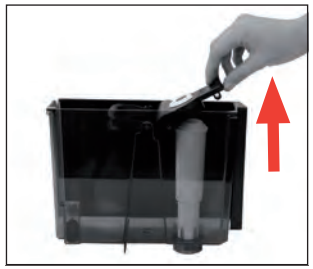

4

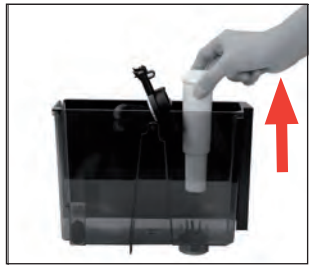

5

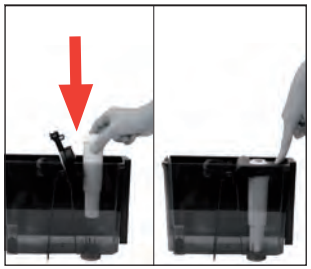

6

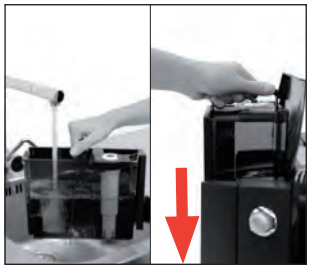

7

8

FILTER SPÜLT
HAHN ZU

9

HEIZT AUF
BEREIT